



**TROFEO COMUNE DI AISONE**  
**GARA INDIVIDUALE A TECNICA LIBERA**  
**DOMENICA 7 FEBBRAIO 2021**

Lo Sci Club Valle Stura, in collaborazione con il Comune di Aisone, l'Unione Montana Valle Stura, l'A.I.B. – P.C. Valle Stura, l'Associazione Alpini della Sezione di Vinadio, organizza una gara regionale valevole per il calendario regionale di sci di fondo, nonché di qualifica per i Campionati Italiani U14 e U16.

**Località:** Aisone, strada provinciale 337, presso Centro Fondo

<https://maps.app.goo.gl/YCoUtL9TCY1VRdv26>

**Comitato organizzatore:** ASD SCI CLUB VALLE STURA

Vice Presidente: Barbara Soldà tel. 333 478 3053 - solda.barbara1974@gmail.com

Direttore di gara: Germano Giordanetto tel. 347 813 2789

Addetto Covid: Laura Porracchia tel. 339 751 2549

**Iscrizioni:** dovranno pervenire tramite il Portale Fisionline entro le ore 14.00 di sabato 6 febbraio

**n.b.:** per l'accreditamento di atleti e tecnici, l'elenco dovrà essere trasmesso all'indirizzo mail [solda.barbara1974@gmail.com](mailto:solda.barbara1974@gmail.com)

**Tassa di iscrizione:** € 8,00 per le categorie giovanili ((U12-U14-U16)

€ 12.00 per le categorie giovani e senior

**Giuria:** Delegato Tecnico FISI Gino Peyrot

Assistente Delegato Andrea Gola

**Cronometraggio:** FICR Cuneo

**Servizio Sanitario:** C.R.I Valle Stura – Medico Dott.essa Catterina Martini

**Riunione Capisquadra:** non verrà fatta in presenza. Ordini di partenza ed eventuali comunicazioni verranno inviate sabato pomeriggio via web a tutte le squadre iscritte.

### **Domenica 7 febbraio**

- Dalle ore 8.00 accesso al campo gara: ci sarà un unico corridoio di ingresso dalla strada Provinciale in direzione dello stadio, presso il quale squadre e tecnici verranno accreditate, secondo l'elenco che ogni sci club ha inviato assieme all'iscrizione. Una Ritiro dei questionari sulla salute, consegna dei pettorali e pagamento delle quote di iscrizione.
- Una volta accreditati dovranno portare i materiali e quanto necessario nella zona predisposta dall'organizzazione: ogni sci club avrà una zona delimitata, i tecnici in pista avranno una pettorina gialla mentre gli atleti dovranno obbligatoriamente vestire il pettorale consegnato al check in.
- Ore 9.30 riunione tecnica con i rappresentanti dei club
- Ore 9.50 chiusura della pista
- Ore 10.00 partenza primo concorrente

### **ORDINE DI PARTENZA DELLE CATEGORIE E CHILOMETRAGGI**

<b>CATEGORIA</b>	<b>DISTANZA</b>	<b>PERCORSO</b>	<b>ORARIO</b>
CUCCIOLI M	2,5 KM	1 X 2,5 KM	10.00
CUCCIOLI F	2,5 KM	1 X 2,5 KM	10.20
RAGAZZI M	5 KM	2 X 2,5 KM	10.40
RAGAZZI F	4 KM	2 X 2 KM	10.50
ALLIEVI F	5 KM	2 X 2,5 KM	11.00
ALLIEVI M	7,5 KM	2 X 3,750 KM	11.20
GIOVANI/SENIOR M	10 KM	4 X 2,50 KM	11.40
GIOVANI/SENIOR F	7,5 KM	2 X 3,750 KM	12.00

n.b.: gli orari verranno definiti con i cronometristi sabato pomeriggio e resi noti con l'ordine di partenza.

Le premiazioni verranno fatte sul campo gara al termine della competizione. Pacco gara per tutti i concorrenti.

### **Protocollo COVID-19**

nel rispetto del protocollo FIS per le gare federali è consentito l'accesso al campo gara esclusivamente a: concorrenti, tecnici accreditati, giudici, gli altri ufficiali di gara, al personale di soccorso e di supporto tecnico. L'accesso avverrà a seguito della rilevazione della temperatura. Gli ammessi alla zona dovranno indossare la mascherina. Non è consentito l'accesso al campo gara ai genitori o altri accompagnatori non accreditati.





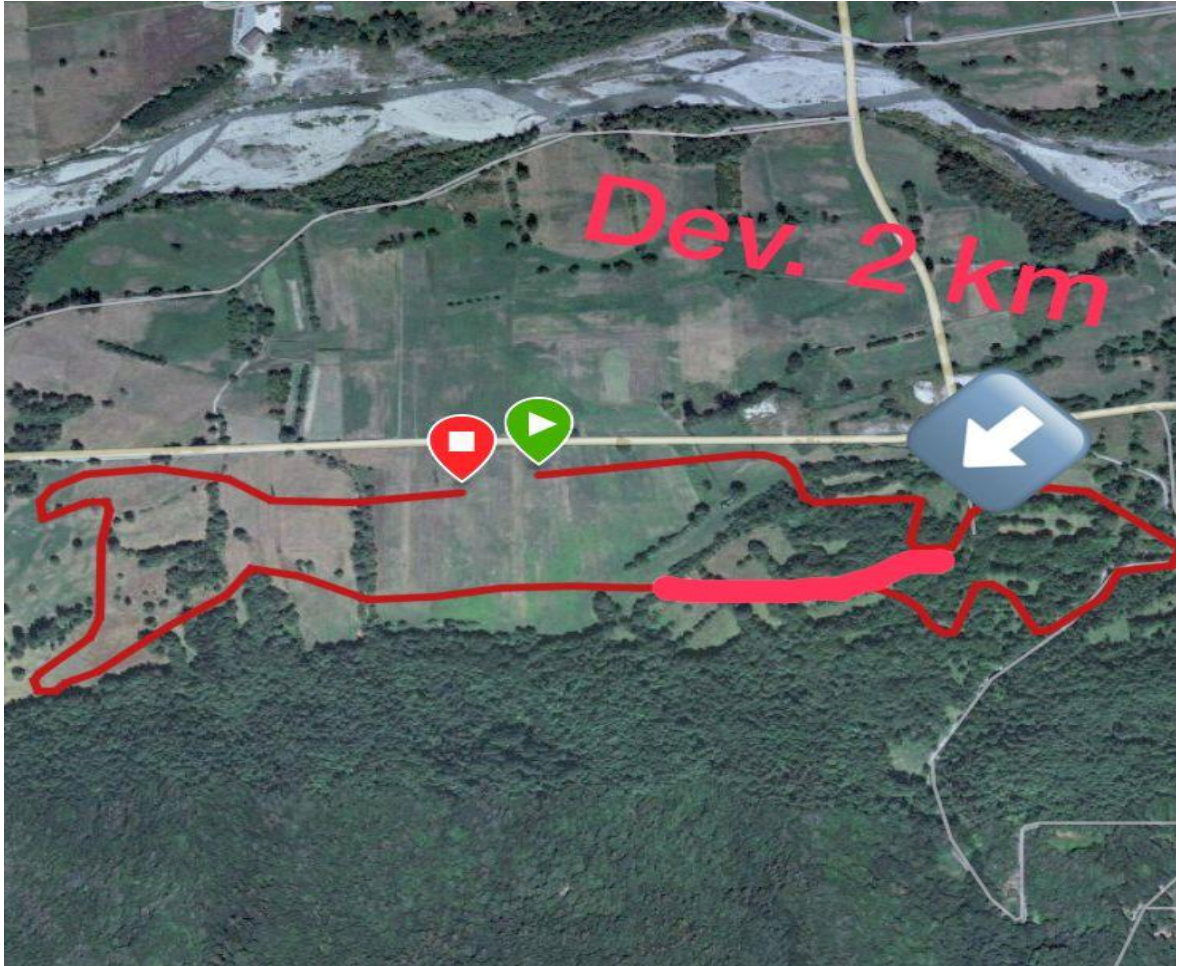



22:39





Google

Strada Provinciale 337

Strada Provinciale 337

SP337

Bar Centro  
Aisone -  
Visualizzato  
C

-  parcheggio
-  zona box sci club
-  zona riscaldamento durante la gara
-  check in
-  zona partenza/arrivo